

Kulturdomo de Esperanto,
kastelo Greziljono:

ĉu la plej malnova kulturcentro?

François LO JACOMO

kulturcentroj en Francio

- Pluraj asocioj havas propran sidejon, kun propra biblioteko, kie okazas kursoj kaj kunvenoj ktp...
- Ekzemple *Espéranto-France*, SAT-Amikaro...
- Sed grava kriterio por esti kulturcentro estas: gastigi regule plurtagajn aranĝojn.
- Ekzemple Kvinpetalo, en Bouresse, estas tia dua franca kulturcentro, fondita en 1987.

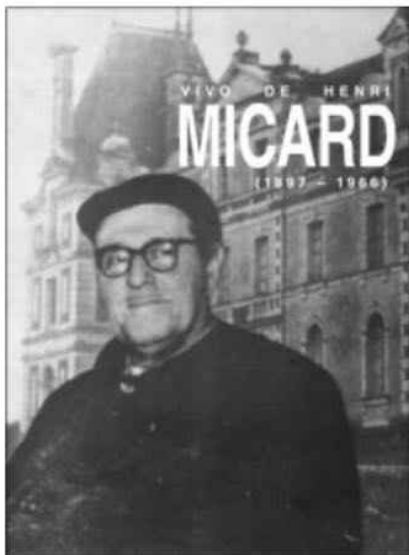

1951: Henri Micard

- Grupo de Esperantistaj Edukistoj bezonis lokon por sia ĉiujara somera lernejo
- En printempo naskiĝis la ideo aĉeti konstantan domon
- 1951-09-13: fondiĝo de kooperativa societo Kulturdomo de Francaj Esperantistoj
- 1952-01-10: aĉeto de kastelo Greziljono

250 km sudokcidente de Parizo...



*...kastelo komencita en la 17a jarcento,
finita en la 19a jarcento.*



18 hektaroj =
180 000 m²

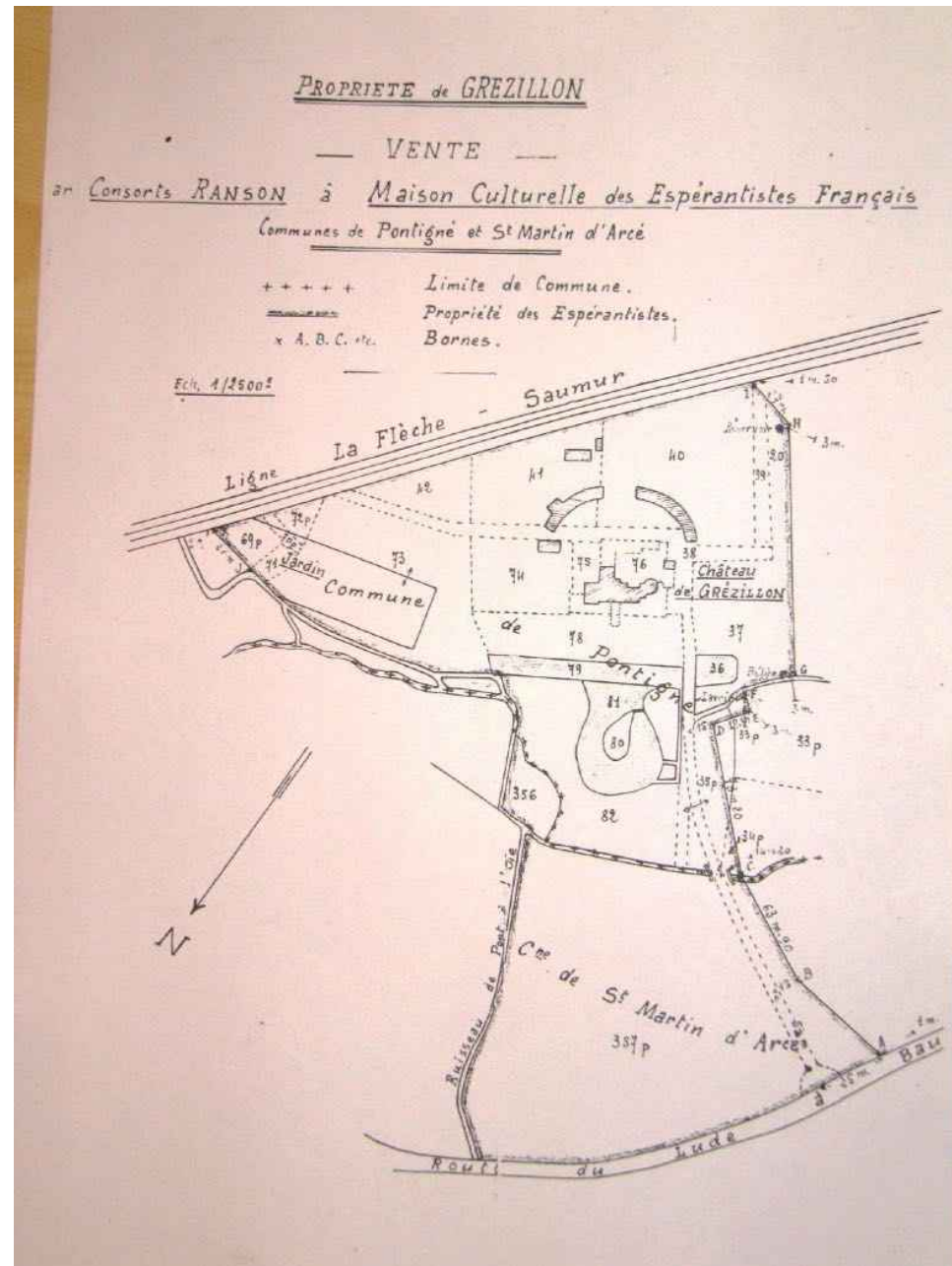



- Ĝi celas aĉeton de konstruaĵoj, terpecoj, materialo ebliganta esperantan klerigon kaj intelektan kaj socian liberigon de siaj membroj.
- Krom la nutrado kaj la loĝado, ĝi devas doni al ili ĉefe la eblecojn:
 - a) partopreni ĉiujare la esperantistajn somerlernejojn, staĝojn por trejnado de gvidantoj, internaciajn renkontiĝojn, kongresojn, ktp.;
 - b) komune studi la demandojn rilatajn al instruado kaj disvastigo de Esperanto;
 - c) instigi la organizadon, en la Kulturdomo de francaj Esperantistoj, de prelegoj kaj agadoj praktikaj, edukaj, artaj, teĥnikaj kapablaj plibonigi la sciojn de ĉiuj partoprenantoj;
 - d) organizi la distrojn de la tuta kolektivo pere de amikaj kunvenoj, artaj eventoj: teatraĵoj, filmprezentoj, koncertoj...;
 - e) faciligi la korpan ekzercadon de la membroj per sport-praktikado: manpilkado, teniso...

rapide prosperis.



multaj famuloj vizitis ĝin



Pierre Babin
gvidis ĝin
dum pli ol
tridek jaroj,
eldonante
sian propran
lernolibron
*Por la
praktikantoj*

Venu al la
Esperantista Kulturdomo
Grésillon



www.gresillon.org

M.C.E., kastelo Grésillon, 49150 BAUGÉ, Francujo



Nuntempe en pli ol 20 ĉambroj

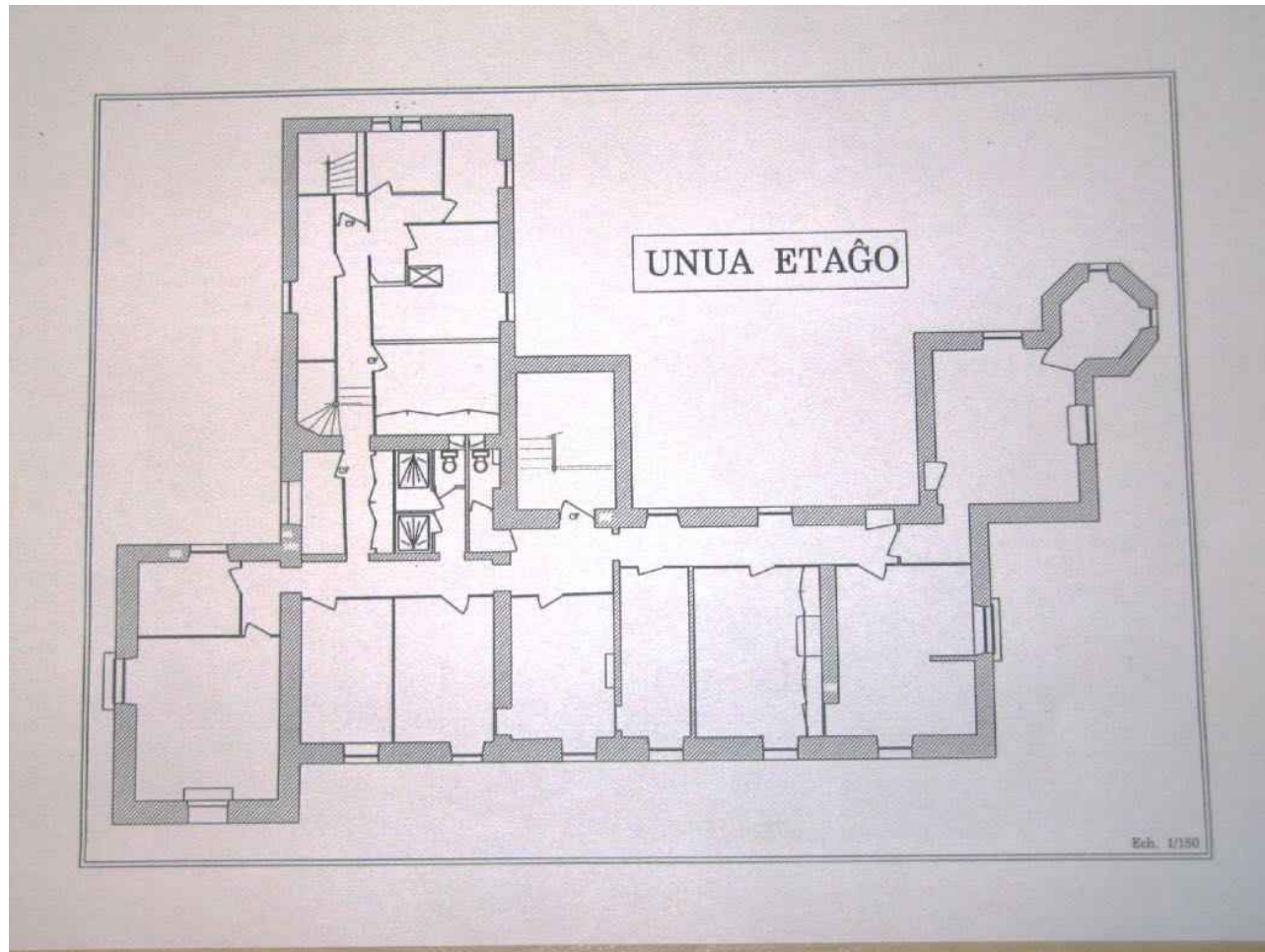

uzante la unuan etaĝon



... kaj duonon de la dua etaĝo



dank' al nova ekstera ŝtuparo



anstataŭ la interna
(ne sekura)



organizas Esperanto-staĝojn...





kun Esperanto-kursoj





aktivaĵoj...



Ni gastigas eĉ pli ol 50 homojn,
ofte Esperantistoj, sed ne nur...



Ĉiujare ni organizas somerajn, printempan kaj aŭtunan staĝojn



ankaŭ okazis infanrenkontiĝoj FRINGOJ



someraj universitatoj de partio Eŭropo Demokratio Esperanto





eksteraj koncertoj...



ankaŭ en la proksima urbo Baugé-en-Anjou



kaj diversaj festoj...



eblas lui la kastelon por privataj festoj,
familiaj datrevenoj, edziĝoj...



En la granda salono Zamenhof
eblas labori...

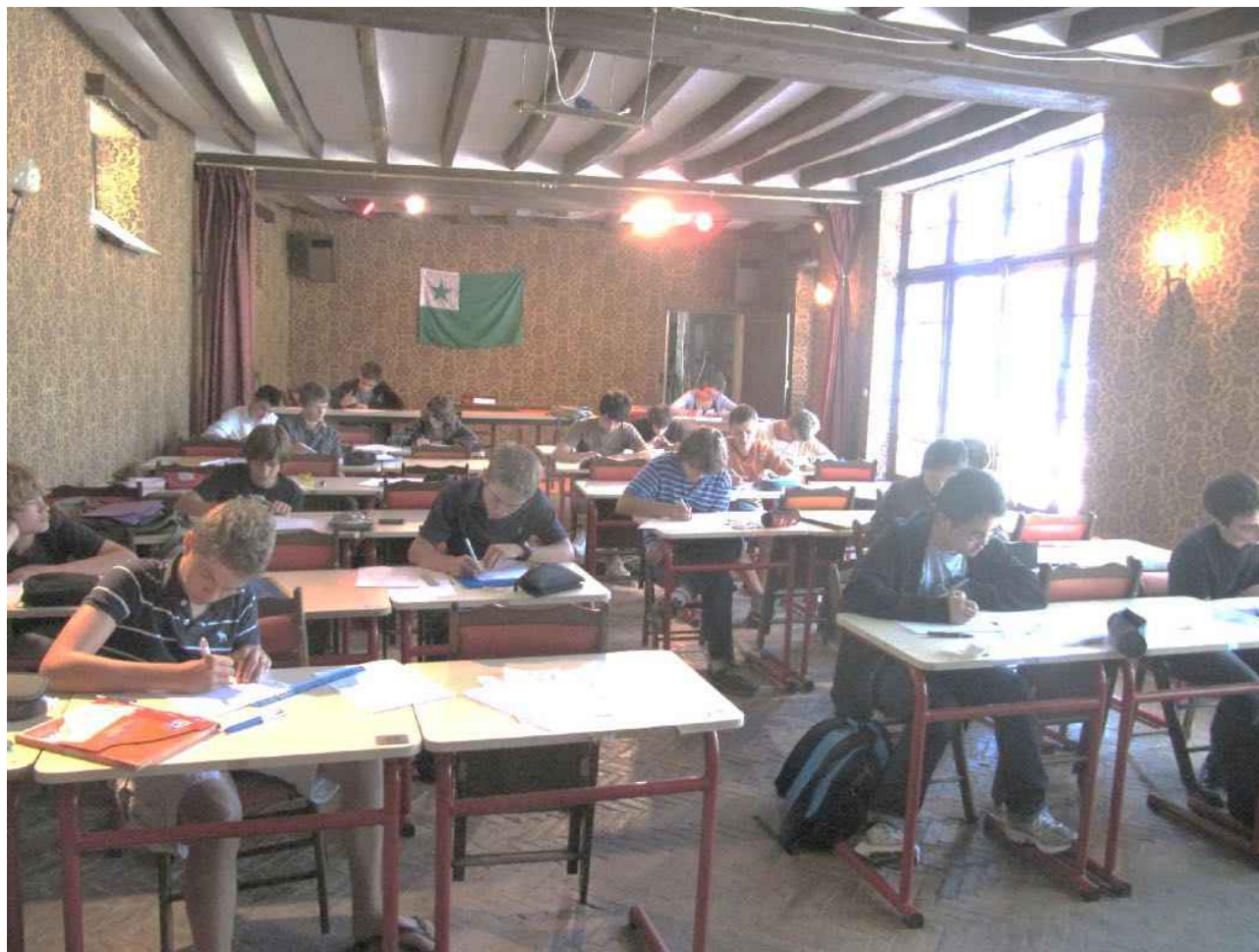

... kanti...



... danci...



... teatri...



En du grandaj manĝoĉambroj



eblas festeni...



... matenfesteni...

